

どうぶつ健保

アニコム損保のペット保険

ペット保険シェア

10年連続! No.1

COOP SAPPORO

※シェアは、各社の2013~2022年の契約件数から算出しています。(株)富士経済発行「ペット関連市場マーケティング総覧」調査

月払より、年払がおトク!

しかもコープさっぽろ組合員の皆様なら一般契約に比べて

年払

3% 割安

月払

約10% 割安

*1



すべての年齢の

ワンちゃん

ネコちゃんに

ご加入いただけます!



*2

7歳
11ヶ月
まで

どうぶつ健保ふぁみりい

通院・入院・手術まで、あんしんの充実補償

どうぶつ健保ぶち

いざという時のための入院・手術を補償

8歳~
何歳でも

\\ 年齢の上限なし! //

どうぶつ健保しにあ

いざという時のための入院・手術を補償

*1 保険料の分割割増がかからないため。*2 引受時の審査によってはお引受できないことがあります。

すべてのプランで、原則ご継続は終身OK!!

P2401-0065

集団扱の保険料でご契約できます。

現在、一般契約中の組合員さんは
更新時、集団扱の契約に
変更できますので、お電話ください!

●資料のご請求・お申込み・お問い合わせは

コープさっぽろ保険事業部

0120-37-2523

※月~金/10時~18時(土曜日曜、年末年始休み)

個人情報のお取扱について

このチラシをご覧になり、各保険会社および各取扱代理店にお電話をいただきました方の個人情報、および資料請求ハガキに記載の個人情報につきましては、コープ保険センター(コープ協同保険株式会社)、生活協同組合コープさっぽろの取り扱う保険の商品、各種サービスのご提供、ご案内に利用させていただくことがあります。

ハガキのご利用方法

- ① 中面に必要事項をご記入ください。
- ② キリトリ線に従ってハガキを切り取り、2つ折りにします。
- ③ のりしろにのりをぬり、貼り合わせ、ご投函ください。

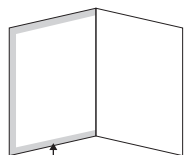

郵便切手は
不要です。

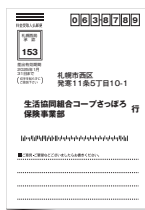

料金受取人払郵便



差出有効期間
2026年1月
31日まで
(切手を貼らずに
ご投函下さい)

063-8789

札幌市西区
発寒11条5丁目10-1

生活協同組合コープさっぽろ 行 保険事業部



■ご意見・ご要望などございましたらお書きください。

なぜ アニコム損保が 選ばれているの？

予防

ふぁみりい

しにあ

無料 / 年1回

うんちでわかる病気リスク判定
“腸内フローラ測定”ができる!!

病気のリスクが高いと判断された場合、
アニコム指定の動物病院で
無料の健康診断(血液検査)が
受けられます。

※「どうぶつ健保」対応病院とは異なります。



相談

ふぁみりい

ぶち

しにあ

無料

獣医師さんや専門家の存在が身近に!!

どうぶつホットライン

アニコムグループの獣医師や
専門家にLINEで動画や写真を使って
病気や健康、しつけのことなど
気軽に相談できます。

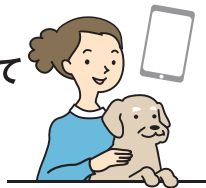

迷子

ふぁみりい

ぶち

しにあ

無料

ペット探偵による
迷子搜索サービスが
あるから、
もしものときも安心です!!

※3日間の搜索料金と出張料が無料です。

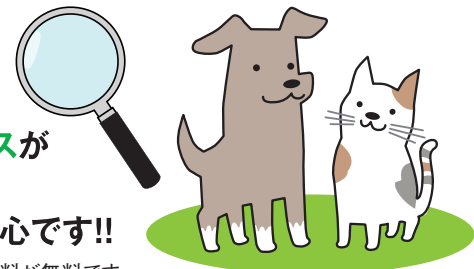

現在一般契約でご契約中の組合員さんは、ご継続時にご相談ください!

※この広告は商品の概要を説明したものです。パンフレット 兼 重要事項説明書で必ずご確認ください。

キリトリ

キリトリ

のりしろ

〈資料請求用ハガキ〉

組合員番号											
フリガナ	-----										
組合員ご氏名	-----										
ご住所	〒										
お電話番号	()		-								
ペットの種類	犬 ・ 猫										
ペットの年齢	歳										

24.03 店

〈代理店〉(保険契約の締結の媒介を行います。)

生活協同組合コープさっぽろ 保険事業部

札幌市西区発寒11条5丁目10-1 〒063-8501
TEL.011-671-5585

※月～金 / 10時～18時(土曜日曜、年末年始休み)

コープ保険センター (コープ協同保険株式会社)

札幌市西区発寒11条5丁目10番1号
コープさっぽろ本部内 〒063-8501

〈引受保険会社〉 アニコム損害保険株式会社

【個人情報の取扱い】アニコム損保の個人情報取扱いに関しては、
ホームページ(<https://www.anicom-sompo.co.jp/>)の「個人情報の取扱いに
ついて」をご確認ください。

のりしろ

保険金請求がカンタン!

「どうぶつ健康保険証」を
対応病院窓口で提示するだけでOK

可愛い
わが子の写真で
つくれる



例えば、お会計10,000円の場合

お支払いは
3,000円に
なります。



※ふぁみりい、70%に契約の場合

※条件により、直接アニコム損保へご請求いただく場合があります。※「どうぶつ健康保ぶち」では「どうぶつ健康保険証」は発行されません。※「どうぶつ健保しにあ」の場合、「どうぶつ健保」未対応病院における診療費は、保険の対象となりません。ただし、「どうぶつ健保」対応病院からの紹介があった場合、入院・手術の診療費のみ保険の対象となります。

	どうぶつ健保 ふぁみりい	どうぶつ健保 ぶち	どうぶつ健保 しにあ
	70%プラン 50%プラン	70%プラン	70%プラン 50%プラン
「どうぶつ健康保険証」の発行	○	×	○
保険金請求方法	窓口での精算	×	○
	LINEで請求	×	×
	アニコム損保へ直接請求	○	○
「ペット賠償責任特約」の付帯	○	×	○

谷折り

のりしろ